海洋博公園
OCEAN EXPO PARK

沖縄美ら海水族館
Okinawa Churaumi Aquarium

沖縄美ら海水族館で出会える、感動体験。

ジンベエザメの繁殖を目指した複数飼育は沖縄美ら海水族館が世界初

ジンベエザメはその大きさゆえに複数飼育は困難とされてきましたが、沖縄美ら海水族館では世界最大級の水槽により、世界で初めて繁殖を目指した複数飼育を実現しました。未だ謎が多いジンベエザメの生態解明に挑む、ビッグスケールな試みです。

世界初の大規模サンゴ飼育展示

沖縄のサンゴは、黒潮がもたらしたかけがえのない贈り物。そのサンゴが生息する環境をそのまま再現しており、繁殖したサンゴの展示を行なっています。

エイ類最大級! ナンヨウマンタの複数飼育

悠々と泳ぐマンタはエイの中で最大級となる種です。沖縄美ら海水族館では、ナンヨウマンタの飼育と繁殖に世界で初めて成功しました。マンタの美しく壮大な姿をぜひご覧ください。

展示のコンセプト

沖縄周辺の海は、1.巨大な暖流・黒潮、2.サンゴ礁、3.南西諸島の東西に位置する深海の3つの要素により、生き物の生息環境を形作っています。そこには、多種多様な生物種が生息する神秘的な海の世界が広がっています。この豊かな海を海岸から沖合、黒潮、さらに深海へと旅する形で、沖縄の海のすばらしさ、大切さを体験、体感できる展示を目指しています。そして、沖縄の海の美しさを人々に伝えるために海からのメッセージを発信していきます。

美ら海アプリ

アプリの「案内モード」機能で各水槽紹介が自動で表示されるなど、タイムリーな情報をお届け。現在の混雑情報や沖縄美ら海水族館のイベント情報、展示のお知らせ等も確認できます。
※iPhone版は自動で「案内モード」になります。

Android 版　iPhone 版

最新情報をゲットしよう!

沖縄美ら海水族館のオススメみどころガイド

沖縄の海 出会いと発見の旅へ

大海への誘い

まばゆい光、さわやかな潮風、そしてきらめくエメラルドの海が待つ入口ゲート。
出会いと発見の旅は、ここ海人門(ウミンチュゲート)から始まります。

沖縄美ら海水族館の入口でジンベエザメのモニュメントがお待ちしています。モニュメントや「沖縄美ら海水族館」の文字看板の前で記念撮影をどうぞ。

天然の陽光にきらめくサンゴの海を真上から見ることができます。

②サンゴの海(上部)

生命(いのち)あふれる彩りの世界

サンゴ礁への旅

さまざまなサンゴやそこにすむ生き物を見て触れて学ぶ充実のフロア。
世界初の大規模なサンゴの飼育展示をご覧下さい。

体験 ④イノーの生き物たち
浅瀬の生き物を見る、触る!

「イノー」とは、沖縄の方言でサンゴ礁に囲まれた浅い海(礁池)のことです。ここでは、ヒトデやナマコなど、イノーにすむ生き物に実際に触れることができます。どれも安全な生き物なので、そっと水の中で触ってみましょう。

※水槽には常に解説員がいます。生き物に関する質問があったら、いつでも聞いて下さい。

⑥熱帯魚の海
色鮮やかな熱帯魚が泳ぐ様子をさまざまな角度から観察できる水槽。館内では一番多くの種類を展示しています。

サンゴの大規模な飼育が見られ、サンゴとそこにすむ生き物たちの生息環境が観察できます。

⑤サンゴの海

⑦サンゴの部屋

⑧サンゴ礁への旅 個水槽

回遊魚たちのダイナミックな世界

黒潮への旅

沖縄美ら海水族館のメインスポット・「黒潮の海」水槽をはじめ、サメについて詳しく学べる「サメ博士の部屋」など見逃せない名スポットが目白押し。

⑫黒潮の海
複数のジンベエザメやマンタ、キハダ、カツオの群れが悠々と泳ぐ大水槽。その規模は深さ10m・幅35m・奥行き27m。雄大な黒潮の海とのダイナミックな出会いが待っています。

感動 ⑩美ら海シアター
ハイビジョンで観る、沖縄の美ら海と生き物たち。

沖縄の美しい海とその外洋、そして生き物にスポットをあて、豊かな海の恵みをハイビジョンで観るシアター。

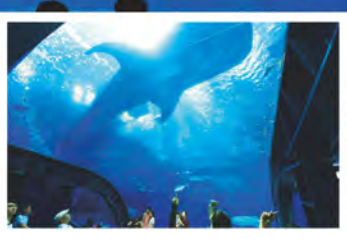

⑮アクアルーム
海の中にいるような感覚でゆったり気分を味わえるアクアルーム。マンタや魚たちが優雅に泳ぐ姿を存分にお楽しみ下さい。

⑪サメ博士の部屋
サメが泳ぐ水槽を中心に、顎、標本などの展示物が並ぶ学びの部屋。

⑬ジンベエ・マンタコーナー
ジンベエザメとマンタの生態に関する貴重な資料や研究成果を紹介します。

探検 ⑭黒潮探検(水上観覧コース)
「黒潮の海」大水槽を上から自由に観覧できます。
予約不要　無料

観覧時間	8:30〜11:00 **(入場締切10:45)** 17:30〜閉館まで **(入場締切は閉館15分前)** ※11:00〜17:30は作業のため観覧不可 ※観覧時間は都合により変更する場合があります。
出入口	1Fジンベエ・マンタコーナー　※専用エレベーターをご利用下さい。

沖縄の深海を、ここに再現

深海への旅

まだまだ謎に包まれた深海。
その未知と神秘に満ちた世界を再現しました。
海深く潜むドキドキの探検に、さぁ出発!

⑰深層の海
沖縄の水深200m以深に生息する生き物を展示しています。暗闇に浮かび上がる美しい魚たちをゆっくり観察できます。

⑱海のプラネタリウム
発光する魚や紫外線を反射して美しく光るサンゴを展示しています。生き物の発光がよりよく観察できるよう室内を暗くしています。

学習 ⑲わくわくアクアラボ
さらに知識を深める、水族館の実験室

海についてもっと知りたい、聞きたい、知的好奇心をくすぐるコーナー。専門家の飼育員がさまざまなテーマについて、分かりやすく解説しています。水槽を見ながら疑問に思ったこと、飼育員に聞いてみたいことなど、どんな質問も受け付けます。どうぞお気軽にお立ち寄り下さい。

沖縄美ら海水族館 フロアマップ

トイレ　救護室　インフォメーション　エレベーター　ATM
コインロッカー　授乳室　非常口　AED　オストメイト

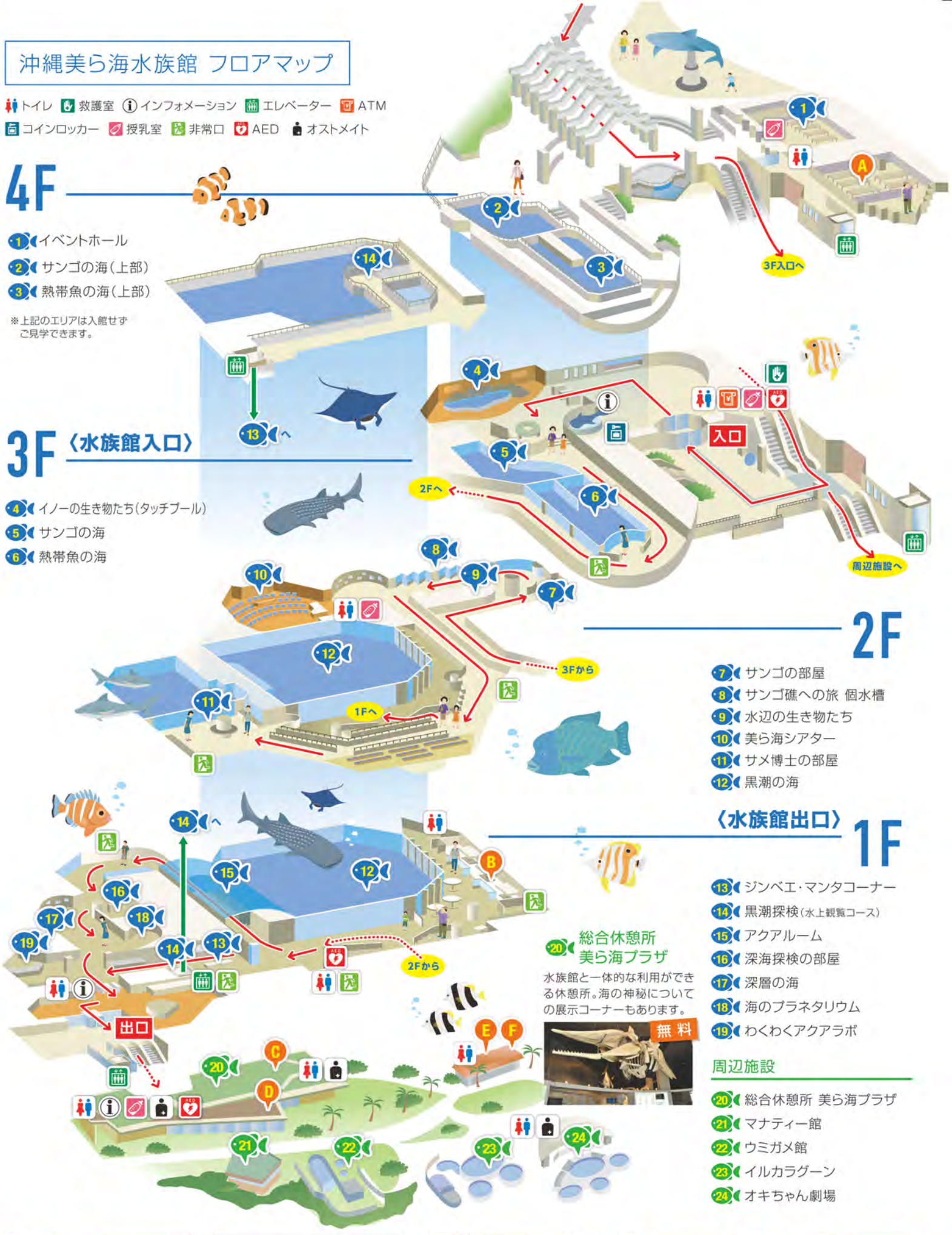

4F

1 イベントホール
2 サンゴの海（上部）
3 熱帯魚の海（上部）

※上記のエリアは入館せず
ご見学できます。

3F〈水族館入口〉

4 イノーの生き物たち（タッチプール）
5 サンゴの海
6 熱帯魚の海

2F

7 サンゴの部屋
8 サンゴ礁への旅 個水槽
9 水辺の生き物たち
10 美ら海シアター
11 サメ博士の部屋
12 黒潮の海

1F〈水族館出口〉

13 ジンベエ・マンタコーナー
14 黒潮探検（水上観覧コース）
15 アクアルーム
16 深海探検の部屋
17 深層の海
18 海のプラネタリウム
19 わくわくアクアラボ

20 総合休憩所 美ら海プラザ
水族館と一体的な利用ができる休憩所。海の神秘についての展示コーナーもあります。

周辺施設

20 総合休憩所 美ら海プラザ
21 マナティー館
22 ウミガメ館
23 イルカラグーン
24 オキちゃん劇場

21 マナティー館

人魚伝説のモデルとなったマナティーを飼育しています。

マナティー体験学習（有料1000円）　※定員20名 対象6歳以上

開始時間	14:30
チケット販売	9:00～※

※12:00～13:00は販売停止

22 ウミガメ館

沖縄近海に生息する5種のウミガメを飼育しています。

ウミガメ給餌体験（有料500円）　※定員30セット/回

開始時間	11:00	14:00
チケット販売	9:00～※	

※12:00～13:00は販売停止

23 イルカラグーン

イルカラグーンではイルカを間近で観察できます。

イルカ給餌体験（有料500円）　※定員あり

9:30	11:00	13:30	15:30

24 オキちゃん劇場

青い海をバックに楽しい「イルカショー」を繰り広げます。水中の様子を観察できる「ダイバーショー」では、イルカの特殊な能力を紹介します。

イルカ体験学習（有料1000円）　※定員20名/回　対象6歳以上

開始時間	9:30	13:30	16:00
チケット販売	9:00～※		13:00～

※12:00～13:00は販売停止

※上記4つの有料プログラムの受付はイルカラグーンで行います。売り切れ次第終了となります。

※ショーの時間はパンフレットの最終ページをご覧ください。

レストラン カフェ ショップ

A レストラン イノー

東シナ海を一望できるオーシャンビューのレストランで、沖縄の食材を生かしたランチビュッフェが楽しめます。

営業時間　10月～2月 9:00～17:30
3月～9月 9:00～19:00
※ラストオーダー［食事］閉店1時間前まで
［ドリンク］閉店30分前まで

B カフェ オーシャンブルー

「黒潮の海」大水槽のすぐ横、魚たちを眺めながらティータイム。

営業時間　10月～2月 8:30～18:00
3月～9月 8:30～19:30
※ラストオーダーは閉店30分前まで

C ショップ ブルーマンタ

お菓子やぬいぐるみ、Tシャツなど、オリジナルのお土産が充実。

営業時間　10月～2月 8:30～18:30
3月～9月 8:30～20:00

D モーレ マーレ

地元食材にこだわったジェラート等を取り揃えています。

営業時間　10月～2月 9:30～18:00
3月～9月 9:30～19:30

E オキちゃんパーラー

オキちゃん劇場前、沖縄そばや限定ソフトクリームが楽しめます。

営業時間　10月～2月 9:30～17:30
3月～9月 9:30～18:30
※軽食ラストオーダー閉店1時間前まで

F オキちゃんショップ

オキちゃん劇場前、イルカ等の限定グッズを取り揃えています。

営業時間　10月～2月 9:30～17:30
3月～9月 9:30～18:30

沖縄美ら海水族館フロアマップ

海洋博公園 施設案内

トイレ　救護室　貸出センター（車イス・ベビーカー）　レストラン　スナック　ベビーシート　授乳室
オストメイト　コインロッカー　案内所　売店　公衆電話　EV車充電施設　駐車場　最寄りの駐車場

園内を遊覧車が運行しています。

料金	
1回乗車券 100円	1日周遊券 200円

1 熱帯・亜熱帯都市緑化植物園

植物に関する色々なことが学べます。

P1

2 熱帯ドリームセンター

熱帯の果樹や花々がいっぱい!! 遠見台から美しい景色も楽しめます。

※2018年4月から下記の試行料金となります。

料金	一般	団体
大人（高校生以上）	760円	550円
小人（小・中学生）6歳未満	無料	

水族館チケット提示で入館料金が半額に!

P8

3 おきなわ郷土村

17～19世紀の沖縄の村落を再現。「おもろさうし」にうたわれている植物を展示しているおもろ植物園も見所のひとつです。

P2 P3 P5

4 総合案内所（ハイサイプラザ）

公園の施設やイベントの紹介、周辺施設の情報を提供しています。

P2 P3 P5

5 海洋文化館

展示ホールでは、太平洋地域や沖縄の海洋文化を紹介します。また、プラネタリウムでは沖縄の季節の星空や星にまつわる民話を上映します。

※2018年4月から下記の試行料金となります。

料金	一般	団体
大人（高校生以上）	190円	80円
小人（小・中学生）6歳未満	無料	

P2 P3 P5

アクセス

お車の場合　沖縄自動車道利用 約2時間　一般道利用 約3時間

- 那覇空港 → 国道331号（約13分）→ 名嘉地IC → 那覇空港自動車道（約11分）→ 西原JCT → 沖縄自動車道（約45分）→ 許田IC → 国道58号 → 国道449号（約50分）→ 県道114号線 → 海洋博公園 沖縄美ら海水族館
- 那覇空港 → 国道331号（約120分）→ 国道58号 → 名護市 → 国道449号（約50分）→ 県道114号線 → 海洋博公園 沖縄美ら海水族館

バスの場合　約2時間20分～3時間半

- 那覇空港 → No.111（約120分）→ 名護バスターミナル
- 那覇空港 → 那覇バスターミナル → No.20 No.120（約140分）→ 名護バスターミナル
- 名護バスターミナル → 一般路線バス利用 No.65 No.66 No.70（約60分）→ 記念公園前（美ら海水族館）
- 那覇空港 → No.117（約140分）→ 記念公園前（美ら海水族館）
- 那覇空港 → やんばる急行バス・空港リムジンバス・沖縄エアポートシャトル（約140分）→ 記念公園前（美ら海水族館）

（一社）沖縄県バス協会 ☎098-867-7386　やんばる急行バス ☎0980-56-5760　空港リムジンバス ☎098-869-3301　沖縄エアポートシャトル ☎098-996-3539

プログラムスケジュール

	5 サンゴの海	6 熱帯魚の海	10 美ら海シアター	11 黒潮の海	14 黒潮探検（水槽解説）	19 わくわくアクアラボ	24 オキちゃん劇場
9:00			9:00	給餌時間			
				9:30	9:30		
10:00			10:00		10:00		
	10:30		10:30		10:30		10:30
11:00		11:00	11:00		11:00～17:30は観覧不可	11:00	
			11:30	11:30			11:30
12:00			12:00				12:00
	12:30	給餌時間					
13:00		13:00	13:00				13:00
				13:30			
14:00			14:00			14:00	14:00
	14:30			給餌時間			
15:00				15:00			15:00
		15:30	15:30				15:30
16:00			16:00				
			16:30	給餌時間			
17:00				17:00			17:00
			17:30				
18:00	夏期（3月～9月）のみ↓				18:00		
			18:30		18:30		
19:00					19:00	夏期（3月～9月）のみ	
19:30							

※ 土日祝のみ実施　イルカショー　ダイバーショー　※生き物の体調や悪天候などにより、プログラムが変更になる場合がございます。

施設案内

開園時間	10月～2月（通常期）	3月～9月（夏期）
海洋博公園	8:00～18:00（水族館関連区域は19:00まで）	8:00～19:30（水族館関連区域は20:30まで）
沖縄美ら海水族館	8:30～18:30（入館締切17:30）	8:30～20:00（入館締切19:00）
水族館以外の施設	8:30～17:30（入館締切17:00）	8:30～19:00（入館締切18:30）

休館日：12月第1水曜日とその翌日

入館料金	入館時間 8:30～16:00（通常料金） 一般	団体（20名以上）	16:00～入館締切（4時からチケット）	年間パスポート
大人/18歳以上	¥1,880	¥1,500	¥1,310	¥3,760
中人/15～18歳（高校生）	¥1,250	¥990	¥870	¥2,500
小人/6～15歳（小・中学生）	¥620	¥490	¥430	¥1,240
6歳未満	無料			—

●学年の切り替えは毎年4月1日からとさせていただきます。　●水族館券売所にて入館券をご購入の際、身分証（免許証・学生証等）のご提示をお願いする場合がございます。　●身体障がい者手帳、療育手帳ならびに精神障がい者保健福祉手帳の交付を受けている方と付き添いの方1名まで無料です。（水族館券売所にて手帳をご提示下さい）　●団体料金：20名以上でご入館の際は、団体料金を適用できます。（一括購入になります）　●学校割引／団体料金適用：小・中・高校の学校行事において20名未満の場合、事前にお申し込みすることで学校割引を適用できます。　●4時からチケット：16時以降にご入館されるお客様で園外販売券等をすでにお持ちの方は、水族館券売所にて4時からチケットと交換し差額を返金いたします。※再入館は返金対象外

【お客様へのお願い】
館内への飲食物の持ち込みはできません。館内はすべて禁煙となっております。ペット同伴でのご入館はお断りしております（盲導犬・介助犬・聴導犬を除く）。水族館でのペットのお預かりは「動物愛護及び管理に関する法律」の改定によりお受けできません。

お問い合わせ
沖縄美ら海水族館
〒905-0206 沖縄県国頭郡本部町字石川424番地
TEL.0980-48-3748 FAX.0980-48-4444

プログラムの最新情報やスケジュールなどQRコードへアクセス
http://churaumi.okinawa

第一種動物取扱業に関する表示
●名称：沖縄県国営沖縄記念公園内施設（海洋博覧会地区内施設）　●所在地：沖縄県国頭郡本部町字石川424番地
●種別：展示　●沖動展第353号　●有効期限：2022年5月15日
●責任者：水族館施設／戸田裕史、高野はるか、海獣施設／徳武浩司

20 4 50,000