

ちゅ うみ 沖縄美ら海水族館 Okinawa Churaumi Aquarium



沖縄美ら海水族館で出会える、感動体験。



ジンベエザメの 世界最長飼育記録を更新中!

沖縄美ら海水族館ではジンベエザメの長期飼育を通して、成長による体型や行動の変化を明らかにしてきました。未だ謎が多いジンベエザメの生態の解明に引き続き取り組んでいきます。



展示のコンセプト

沖縄周辺の海は、1.巨大な暖流・黒潮、2.サンゴ礁、3.南西諸島の東西に位置する深海の3つの要素により、生き物の生息環境を形作っています。そこには、多種多様な生物種が生息する神秘的な海の世界が広がっています。この豊かな海を海岸から沖合、黒潮、さらに深海へと旅する形で、沖縄の海のすばらしさ、大切さを体験、体感できる展示を目指しています。そして、沖縄の海的美しさを人々に伝えるために海からのメッセージを発信していきます。

世界初の大規模サンゴ飼育展示

沖縄のサンゴは、黒潮がもたらしたかけがえのない贈り物。そのサンゴが生息する環境をそのまま再現しており、繁殖したサンゴの展示を行なっています。



エイ類最大級! ナンヨウマンタの複数飼育

悠々と泳ぐマンタはエイの中で最大級となる種です。沖縄美ら海水族館では、ナンヨウマンタの飼育と繁殖に世界で初めて成功しました。マンタの美しく壮大な姿をぜひご覧ください。



美ら海アプリ

アプリの「案内モード」機能で各水槽紹介が自動で表示されるなど、タイムリーな情報をお届け。現在の混雑情報や沖縄美ら海水族館のイベント情報、展示のお知らせ等も確認できます。

※iPhone版は自動で「案内モード」になります。



Android版



iPhone版

最新情報を
ゲットしよう!



沖縄の海 出会いと発見の旅へ

大海への誘い (4F)

まばゆい光、さわやかな潮風、そしてきらめくエメラルドの海が待つ入口ゲート。出会いと発見の旅は、ここ海人門(ウミンチュゲート)から始まります。

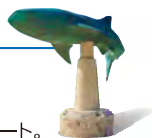

沖縄美ら海水族館の入口でジンベエザメのモニュメントがお待ちしております。モニュメントや「沖縄美ら海水族館」の文字看板の前で記念撮影をどうぞ。



天然の陽光にきらめくサンゴの海を真上から見るができます。



2 サンゴの海(上部)

生命(いのち)あふれる彩りの世界

サンゴ礁への旅 (3F)

さまざまなサンゴやそこにすむ生き物を間近で観察できるフロア。
世界初の大規模なサンゴの飼育展示をご覧ください。



4 イノーの生き物たち

「イノー」とは、沖縄の方言でサンゴ礁に囲まれた浅い海(礁池)のことです。ここでは、ヒトデやナマコなど、イノーにすむ生き物を展示しています。モニターの映像と合わせてお楽しみください。



サンゴの大規模な飼育が見られ、サンゴとそこにすむ生き物たちの生息環境が観察できます。

5 サンゴの海



6 熱帯魚の海

色鮮やかな熱帯魚が泳ぐ様子をさまざまな角度から観察できる水槽。館内では一番多くの種類を展示しています。



7 サンゴの部屋



8 サンゴ礁への旅 個水槽

回遊魚たちのダイナミックな世界

黒潮への旅 (2F)

沖縄美ら海水族館のメインスポット・「黒潮の海」水槽をはじめ、サメについて詳しく学べる「サメ博士の部屋」など見逃せない名スポットが目白押し。



11 黒潮の海

ジンベエザメや複数のマンタ、キハダ、カツオの群れが悠々と泳ぐ大水槽。その規模は深さ10m・幅35m・奥行き27m。雄大な黒潮の海とのダイナミックな出会いが待っています。



10 サメ博士の部屋

サメが泳ぐ水槽を中心に、アゴの標本や当館の研究成果の映像などが見られる学びの部屋。



12 ジンベエ・マンタコーナー

ジンベエザメとマンタの生態に関する貴重な資料や研究成果を紹介します。



14 アクアルーム

海の中にいるような感覚でゆったり気分を味わえるアクアルーム。マンタや魚たちが優雅に泳ぐ姿を存分にお楽しみ下さい。

沖縄の深海を、ここに再現

深海への旅 (1F)

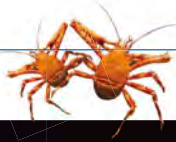

まだまだ謎に包まれた深海。その未知と神秘に満ちた世界を再現しました。海深く潜むドキドキの探検に、さあ出発!



16 深層の海

沖縄の水深200m以深に生息する生き物を展示しています。暗闇に浮かび上がる美しい魚たちをゆっくり観察できます。



17 海のプラネタリウム

発光する魚や紫外線を反射して美しく光るサンゴを展示しています。生き物の発光がよりよく観察できるよう室内を暗くしています。

13 黒潮探検 (水上観覧コース)

「黒潮の海」大水槽を上から自由に観覧できます。

観覧時間

8:30~11:00
(入場締切10:45)

17:30~閉館まで
(入場締切は閉館15分前)

※11:00~17:30は作業のため観覧不可
※観覧時間は都合により変更する場合があります。

予約不要

無料



ジンベエ・マンタコーナーの専用エレベーターをご利用下さい。



19 琉球弧の水辺

奄美から沖縄、八重山まで弓状に連なる島々を指す「琉球弧」。その水辺の豊かな自然環境を再現した水槽で、沖縄の希少な生物を中心に展示しています。



沖縄美ら海水族館 フロアマップ

- トイレ
- 救護室
- インフォメーション
- エレベーター
- ATM
- コインロッカー
- 授乳室
- 非常口
- AED
- オストメイト

大海への誘い(4F)

- 1 イベントホール
- 2 サンゴの海(上部)
- 3 熱帯魚の海(上部)

※上記のエリアは入館せず
ご見学できます。

サンゴ礁への旅(3F)

- 4 イノコの生き物たち
- 5 サンゴの海
- 6 熱帯魚の海

- 7 サンゴの部屋
- 8 サンゴ礁への旅 個水槽

黒潮への旅(2F)

- 9 美ら海シアター
- 10 サメ博士の部屋
- 11 黒潮の海

- 12 ジンベエ・マンタコーナー
- 13 黒潮探検(水上観覧コース)
- 14 アクアルーム

深海への旅(1F)

- 15 深海探検の部屋
- 16 深層の海
- 17 海のプラネタリウム
- 18 わくわくアクアラボ
- 19 琉球弧の水辺

- 20 総合休憩所 美ら海プラザ

館外施設

- 21 マナティー館
- 22 ウミガメ館
- 23 イルカラグーン
- 24 オキちゃん劇場

館外施設

※21~24の施設の観覧は無料です。

21 マナティー館

人魚伝説のモデルとなったアメリカマナティーを飼育しています。



22 ウミガメ館

沖縄近海に生息するウミガメを飼育しています。水上からは産卵用の砂場をはじめ、水面を泳ぐウミガメの姿を観察できるほか、地階の観覧室では、水中を泳ぐ姿を横から観察できます。また、ウミガメに餌をあげる体験(有料)を行うことができます。



23 イルカラグーン

イルカラグーンでは、イルカを間近で観察できます。プール周辺では、イルカの動き等により、海水がかかることがありますのでご注意ください。また、イルカに餌をあげる体験(有料)を行うことができます。



24 オキちゃん劇場

青い海をバックに楽しい「イルカショー」を繰り広げます。また、イルカとの記念撮影(有料)を行う事も出来ます。



イルカショー

無料

10:30・11:30

13:00・15:00・17:00



ウミガメ・イルカ給餌体験、イルカとの記念撮影は、悪天候や動物の健康状態等の理由により、中止させていただきます。また、料金・受付場所・時間・定員については、公式ホームページをご確認下さい。

**レストラン
カフェ
ショップ**

A レストラン イノー



東シナ海を一望できるオーシャンビューのレストランで、沖縄の食材を生かしたお食事が楽しめます。

B カフェ オーシャンブルー



「黒潮の海」大水槽のすぐ横、魚たちを眺めながらティータイム。

C ショップ ブルーマンタ



お菓子やぬいぐるみ、Tシャツなど、オリジナルのお土産が充実。

D カフェ モーレマーレ

沖縄食材にこだわったジェラート等を取り揃えています。

**E 美ら海プラザ
フォトサービス**

ジンベエザメの模型をバックにスタッフが思いの一枚を撮影(有料)します。

F オキちゃんバーラー



オキちゃん劇場前にあり、軽食や冷たい飲み物、デザートをご用意しています。

G オキちゃんショップ



オキちゃん劇場前、イルカ等の限定グッズを取り揃えています。

海洋博公園 施設案内

- トイレ 救護室 貸出センター(車イス・ベビーカー) レストラン スナック ベビーシート 授乳室
- オストメイト コインロッカー 案内所 売店 公衆電話 EV 車充電施設 駐車場



園内を遊覧車が運行しています。



アクセス

お車の場合 沖縄自動車道利用 約2時間 一般道利用 約2時間50分

那覇空港
 国道331号 名嘉地IC 那覇空港自動車道 西原JCT 沖縄自動車道 許田IC 国道58号 国道449号 県道114号線 約13分
 国道331号 国道58号 名護市 国道449号 県道114号線 約120分

バスの場合 約2時間～3時間半

那覇 No.111 約120分 名護バスターミナル No.20 No.120 約140分 ターミナル No.65 No.66 No.70 約60分
 No.117 約140分
 やんばる急行バス・空港リムジンバス・沖縄エアポートシャトル 約140分

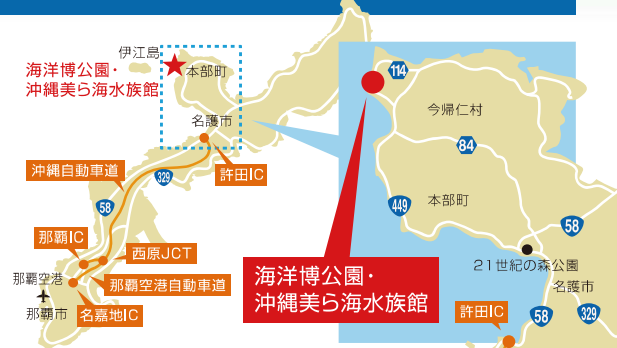

(一社)沖縄県バス協会 ☎098-867-7386 やんばる急行バス ☎0980-56-5760 空港リムジンバス ☎098-869-3301 沖縄エアポートシャトル ☎098-996-3539

給餌スケジュール ※生き物の体調や悪天候などにより、変更になる場合がございます。

6 熱帯魚の海						13:00						15:30							
11 黒潮の海		9:30												15:00					17:00
	9:00	10:00	11:00	12:00	13:00	14:00	15:00	16:00	17:00	18:00	19:00								

施設案内

	通常期	繁忙期
沖縄美ら海水族館 美ら海プラザ	8:30～18:30 (入館締切 17:30)	8:30～20:00 (入館締切 19:00)
マナティー館、ウミガメ館 イルカラグーン、オキちゃん劇場	8:30～17:30	8:30～19:00 (冬休み 8:30～17:30)

入館料金	入館時間 8:30～入館締切		年間 バスポート
	一般	団体(20名以上)	
大人/18歳以上	¥2,180	¥1,730	¥4,360
中人/15～18歳(高校生)	¥1,440	¥1,140	¥2,880
小人/6～15歳(小・中学生)	¥710	¥560	¥1,420
6歳未満	無料		

※通常期・繁忙期の設定期間は公式ホームページをご確認ください。 施設管理者：沖縄県土木建築部 都市公園課 098-866-2035 指定管理者：一般財団法人沖縄美ら島財団 0980-48-3645

●学年の切り替えは毎年4月1日からさせていただきます。 ●水族館券売所にて入館券をご購入の際、身分証(免許証・学生証等)のご提示をお願いする場合がございます。 ●身体障害者手帳、療育手帳、精神障害者保健福祉手帳ならびに障害者手帳アプリの交付を受けている方と付き添いの方1名まで無料です。(水族館券売所にて手帳をご提示下さい) ●団体料金：20名以上でご入館の際は、団体料金を適用できます。(一括購入になります) ●学校割引/団体料金適用：小・中・高校の学校行事において20名未満の場合、事前にお申し込みすることで学校割引を適用できます。

お客様へのお願い

館内への飲食物の持ち込みはできません。館内はすべて禁煙となっております。ペット同伴でのご入館はお断りしております(盲導犬・介助犬・聴導犬を除く)。水族館でのペットのお預かりは「動物愛護及び管理に関する法律」の改定によりお受けできません。

新型コロナウイルス感染拡大防止のため、パンフレットに記載してあるプログラム内容等を一部変更している可能性もございます。最新の情報は、上記QRコードより沖縄美ら海水族館公式ホームページをご確認ください。
<https://churaumi.okinawa>

沖縄美ら海水族館
 〒905-0206 沖縄県国頭郡本部町字石川1424番地
 TEL.0980-48-3748 FAX.0980-48-4444

第一種動物取扱業に関する表示
 ●名称：沖縄県国頭郡本部町字石川1424番地
 ●所在地：沖縄県国頭郡本部町字石川1424番地
 ●種別：展示 ●沖動展第353号 ●有効期限：2027年5月15日
 ●責任者：水族館施設/芦田裕史 海獣施設/黒須柚衣