

もとぶ 町内観光周遊バス Free Bus

BUS STOP

海洋博公園前（北向け）

北向け 備瀬のフクギ並木 行き			
1便	2便	3便	4便
9:14	11:34	14:24	16:44
繁忙期のみ (8/1~8/31、9月の土日、12/28~1/5、1/18~2/2)			
5便	6便	7便	
17:34	19:16	21:11	



備瀬のフクギ並木



海洋博公園前
国営沖縄記念公園（海洋博公園）
・沖縄美ら海水族館



もとぶ町営市場



もとぶかりゆし市場

- 北向け
- 備瀬のフクギ並木 (備瀬区公民館)
Bise Fukugi Road (Bise Community Center)
- オリオンホテル モトブリゾート & スパ
The Orion Hotel Motobu Resort & Spa
- ロイヤルビューホテル 美ら海 (沖縄美ら海水族館最寄り)
Royal View Hotel Churaumi (Okinawa Churaumi Aquarium)
- 海洋博公園前
Ocean Expo Park
- オキナワハナサキマルシェ
Okinawa Hanasaki Marche
- もとぶ元気村 (マリンピアザオキナワ)
Motobu Genki Village (Marine Piazza Okinawa)
- もとぶ町営市場
Motobu Local Market
- 渡久地港
Toguchi Port
- もとぶかりゆし市場 (本部町観光協会)
Motobu Kariyushi Market (Motobu Tourism Association)
- 本部港
Motobu Port
- Hilton 沖縄瀬底リゾート
Hilton Okinawa Sesoko Resort
- Hilton グランド バケーションズ
Hilton Grand Vacations
- 南向け



水納島行き 那覇行き



那覇行き 伊江島行き

・本部港→那覇 発 17:00
・那覇→本部港 着 9:00

時刻表 Time Table



バスの現在地 Current location of the bus



〈本部町観光誘客周遊バス実証事業〉

- 〈注意〉
- ・7/13 は北向け、南向けともに②便までの運行となります。
 - ・満員時は乗車できない場合がございます。ご了承ください。
 - ・台風時や津波の恐れがある際は、運行停止いたします。

もとぶ 町内観光周遊バス Free Bus

BUS STOP

海洋博公園前（南向け）

南向け ヒルトン グランド バケーションズ 行き			
1便	2便	3便	4便
9:47	12:07	14:57	17:07
繁忙期のみ (8/1~8/31、9月の土日、12/28~1/5、1/18~2/2)			
5便	6便	7便	
18:07	19:47	21:29	



備瀬のフクギ並木



海洋博公園前
国営沖縄記念公園（海洋博公園）
・沖縄美ら海水族館



もとぶ町営市場



もとぶかりゆし市場

- 北向け
- 備瀬のフクギ並木 (備瀬区公民館)
Bise Fukugi Road (Bise Community Center)
- オリオンホテル モトブリゾート & スパ
The Orion Hotel Motobu Resort & Spa
- ロイヤルビューホテル 美ら海 (沖縄美ら海水族館最寄り)
Royal View Hotel Churaumi (Okinawa Churaumi Aquarium)
- 海洋博公園前
Ocean Expo Park
- オキナワハナサキマルシェ
Okinawa Hanasaki Marche
- もとぶ元気村 (マリンピアザオキナワ)
Motobu Genki Village (Marine Piazza Okinawa)
- もとぶ町営市場
Motobu Local Market
- 渡久地港
Toguchi Port
- もとぶかりゆし市場 (本部町観光協会)
Motobu Kariyushi Market (Motobu Tourism Association)
- 本部港
Motobu Port
- Hilton 沖縄瀬底リゾート
Hilton Okinawa Sesoko Resort
- Hilton グランド バケーションズ
Hilton Grand Vacations
- 南向け



水納島行き 那覇行き



那覇行き 伊江島行き

・本部港→那覇 発 17:00
・那覇→本部港 着 9:00

時刻表 Time Table

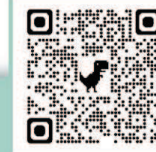

バスの現在地 Current location of the bus



〈本部町観光誘客周遊バス実証事業〉

- 〈注意〉
- ・7/13 は北向け、南向けともに②便までの運行となります。
 - ・満員時は乗車できない場合がございます。ご了承ください。
 - ・台風時や津波の恐れがある際は、運行停止いたします。

MOTOBU

Free Bus Sightseeing Shuttle Bus

MOTOBU Kariyushi Market

Our shop is filled with the best of Motobu Town, featuring freshly harvested local vegetables and fruits, specialty products under the 'Made in Motobu' brand, as well as a variety of crafts and folk art. We look forward to seeing you!
 Closed: Year-end and New Year holidays
 Business Hours: 9:00 AM ~ 7:00 PM



Enjoy Motobu Town

Okinawa Churaumi Auqarium

Encounter magnificent sea creatures and witness the beauty of rare marine species!



Events in Motobu Town

Check out what is going on in Motobu Town and you can enjoy the events with the locals.



Motobu Town Tourist Guide Map

Find out how you can enjoy Motobu, the town of sunshine, ocean, and green environment, by this guidebook.



Motobu Local Vitalization Cooperator

Check out the activities of Motobu Local Vitalization Cooperator.



Individual Shop Information in Motobu Local Market

- Souvenirs** Shop name : Shisa-ya
Check business days on Google Map.
Business Hours : 1:00 PM-5:30 PM
- Bento (Lunch Boxes)** Shop name : Ichiba Kitchen
Closed on Saturdays, Sundays and public holidays.
Business Hours : 7:30 AM-3:00 PM
- Souvenirs** Shop name : Market Douhua Dessert
Closed on Tuesdays and Wednesdays.
Business Hours : 12:00 PM-5:00 PM
- Cafe** Shop name : Michikusa, Home-Roasted Coffee
Closed on Tuesdays and Wednesdays.
Business Hours : 11:00 AM-5:30 PM
- Souvenirs** Shop name : MUG, Okinawan Pottery Workshop
Closed on Mondays.
Business Hours : 11:00 AM-5:00 PM
- Souvenirs** Shop name : Shima Shima Kaisha
Closed on the third day of the New Year.
Business Hours : 11:00 AM-5:00 PM
- Cafe** Shop name : Half Time Cafe
Closed on irregular Days.
Business Hours : 12:00 PM-4:00 PM
- Souvenirs** Shop name : Ai&Dai designs
Closed on irregular Days.
Business Hours : 12:00 PM-5:00 PM

Access to Motobu Town

Access Guide to Motobu Town
Check out the information for accessing to Motobu Town with ferries, high-wat buses, or public buses.

Jinbei Marine, the High-speed ship
Enjoy traveling from Naha to Motobu by the whale ship Jinbei Marine with no traffic jam.
NAHA ↔ MOTOBU 75min
Schedule / Fare

Okinawa Churaumi Aquarium Special Ticket Set
Admission Fee, Bus fare, Shopping Coupon, Learn More

Sashimi & Beer! Cheers!

List of Fresh Fish Shops Around the Market

- Nakachi Fresh Fish Shop
- Ogido Fresh Fish Shop
- Kinjou Fresh Fish Shop
- Wakugawa Fresh Fish Shop
- Nakasono Fresh Fish Shop
- Market Kamaboko(fish cake) Shop

Other locations: sakana kanasa, nishihira Brown Sugar, akamachi shop, sawanoya, Motobu Kariyushi Market, Motobu Local Market, Toguchi Port, Motobu Town Tourism Association.



Northbound

Southbound

Current Bus Location

Sightseeing Shuttle Bus Schedule

Operating period
6/1/2024 ~ 2/2/2025
Free of Charge